

**Ficha prática nº 3**

<b>Curso Profissional Técnico de Produção Agrária/Processamento e Controlo de Qualidade Alimentar</b>	<b>Ano: 1º</b>	<b>Ano Lectivo: 2013/2014</b>
<b>Disciplina: Tecnologias de Informação e Comunicação</b>	<b>Bases de dados</b>	

Observe atentamente a seguinte imagem.

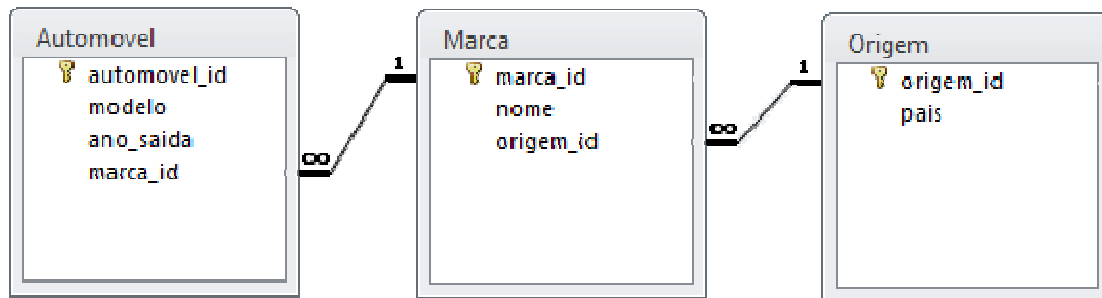

1. **Construa** as consultas que permitam obter:

- O total de automóveis registados;
- O total de Marcas registadas;
- O total de países registados;
- Para cada marca, o nome da marca e o total de automóveis registados;
- Para cada marca, o nome da marca e o total de automóveis registados, ordenando os registos por total, do maior para o menor valor;
- Para cada ano de saída, o ano e o total de automóveis registados;
- Para cada ano de saída, o ano e o total de automóveis registados, ordenando os registos por ordem cronológica, do ano mais antigo para o mais recente;
- Para cada ano de saída, o ano e o total de automóveis registados, ordenando os registos por total, do menor para o maior valor;
- Para cada ano de saída, o ano e o total de automóveis registados, ordenando os registos por total, do maior para o menor valor;
- Para cada ano de saída, o ano e o total de automóveis registados, ordenando os registos por ano, do menor para o maior ano;
- Para cada país, o seu nome e o total de marcas registadas;
- Para cada país, o seu nome e o total de marcas registadas, ordenando os registos do país com mais marcas para o país com menos;
- Para cada país, o seu nome e o total de marcas registadas, ordenando os registos pelo mesmo critério, mas ordem inversa à da alínea anterior;
- Os anos mais antigos e mais recentes.