

Curso Profissional de Técnico de Produção Agrária/Processamento e Controlo de Qualidade Alimentar	Ano: ____. ^o	Ciclo de Formação: 2013/2016 Ano Lectivo: 2013/2014
Disciplina: Tecnologias de informação e Comunicação	Módulo nº 2 (Bases de dados)	
Classificação: _____ Docente: _____	Data: ____/____/____/	
Discente: _____	N.º _____	

Observe atentamente a seguinte imagem que representa a estrutura de dados para o registo de actividades lúdicas.



Imagem 1 - Requisições

1. **Guarde e abra** a base de dados **Actividades** disponibilizada pelo docente.
2. **Altere** o nome do formulário **CodigoPostal** para **Código postal**.
3. **Remova** *Selectores de registos, Botões de navegação e Botão de fechar* em todos os formulários.
4. **Acrescente** nos formulários *Actividade, Aluno, Código postal e Localidade* os seguintes botões:

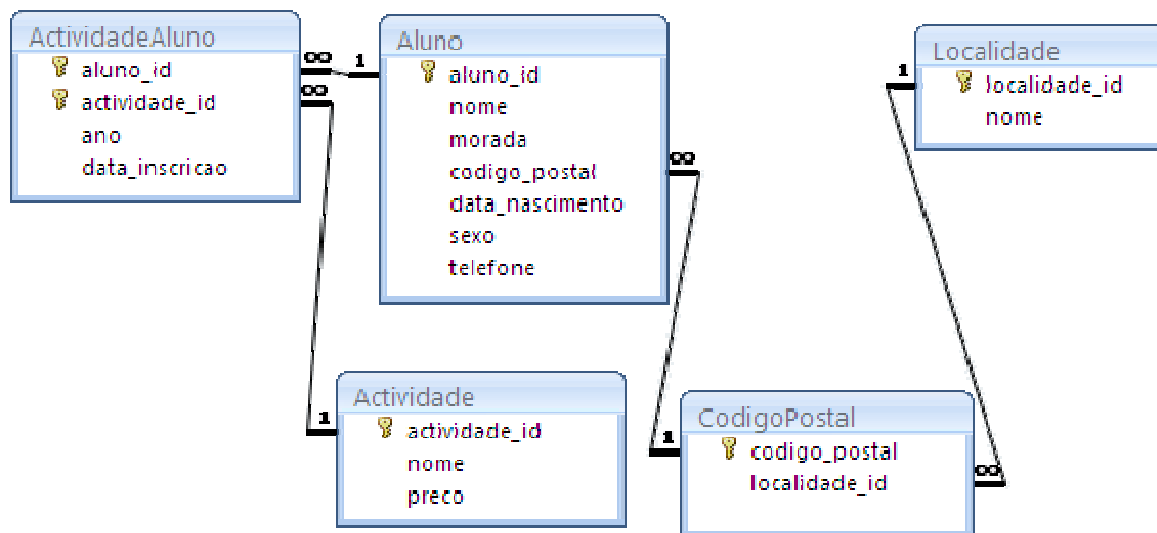

5. **Construa** as consultas que permitam obter:
 - a. O nome de todos os alunos cujo nome começa por M ou H;
 - b. O total de actividades;
 - c. O total de actividades por aluno;
 - d. A actividade, o aluno, a sua morada e a data de inscrição das actividades dos anos 2009, 2010 e 2013;
 - e. A data de inscrição e o total de alunos inscritos por data de inscrição.

6. **Construa** os relatórios que permitam listar:
 - a. Os dados dos alunos;
 - b. Os dados das actividades, o nome do aluno e a data de inscrição de todas inscrições vistos por actividade;
 - c. Os dados dos códigos postais e a respectiva localidade vistos por código postal;

7. **Crie** as macros (uma por relatório) necessárias à pré-visualização de cada um dos relatórios criados na alínea anterior.

8. **Crie, usando** a *Estrutura de Formulário*, o *Formulário Principal*, composto por um controlo separador com três páginas com os nomes *Consultas*, *Formulários* e *Relatórios*, respectivamente. **Coloque** na página *Consultas* os botões necessários à execução das consultas construídas na **alínea 4**. **Coloque** na página *Formulários* os botões necessários à abertura dos formulários *Actividade*, *Aluno*, *Código postal* e *Localidade*. **Coloque** na página *Relatórios* os botões necessários à pré-visualização dos relatórios criados na **alínea 5**.

Bom Trabalho

O Professor:
Nano Mendes